

FACHADA  
3a/005

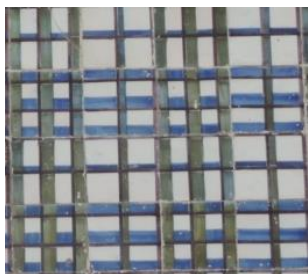

Rua da Boavista, 132-142, Lisboa

FACHADA  
3a/005

Padrões: PT032; PT011; PFC004

**Descrição:** Revestimento com azulejos de padrão. Junto ao nº 140 remanesce um fingido de pedra (marmoreado) que devia estender-se a todo o piso térreo.

**Tipo azulejo:** Estampilha (padrão) e pintado à mão (fingidos de pedra), ca 13,5 x 13,5 cm.

**Cores:** Azul, púrpura e branco

**Cercadura:** Não.

**Friso sob a cornija:** Sim e, também, entre pisos com desenho.

**Fabricante:** ?

**Data estimada:** Anterior a ca 1921.



**Índice:**

- [Imagens](#)
- [Dados de arquivo](#)

FACHADA  
3a/005

# IMAGENS

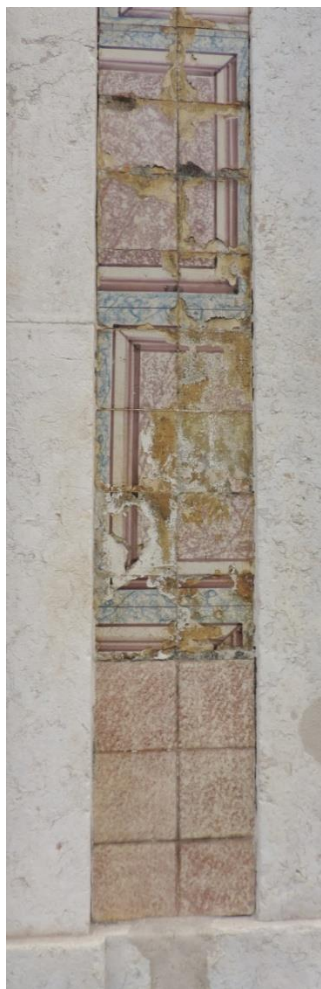

FACHADA  
3a/005

# IMAGENS





# DADOS DE ARQUIVO

## ❖ Processo de obra nº 31313 do Arquivo Municipal de Lisboa:

- O processo de obra tem início em 1899.
- Em 1935, surge a primeira referência ao azulejamento exterior, num pedido de licença para limpezas e reparações, com a indicação de '*Lavar azulejo*' no item referente às fachadas. É também referida a colocação de andaimes em 5 andares.
- Em 1940, num pedido de licença para limpezas e reparações, é referido '*para ser pintado em - grão claro*'. Numa folha de fiscalização, é referido '*paramentos do estabelecimento, lavar azulejo*'.
- Em 1941, um requerimento do proprietário do estabelecimento comercial Antonio Furtado dos Santos & Companhia Lda refere '*aluguei este estabelecimento há cerca de 20 anos [ca 1921], tendo encontrado já n'ele, as cantarias cobertas a tinta e a frontaria a azulejo (...) Se a frontaria é de azulejo, assim como todo o prédio e que já existia quando a firma hora intimada alugou o estabelecimento (...)*'.

