

FACHADA
2b/025



Rua Presidente Arriaga, 60-70, Lisboa

FACHADA
2b/025

Descrição: Revestimento com azulejos de padrão azul e branco. Apresenta a data de 1859 marcada em cartela metálica existente na porta. Foi propriedade da família Robim.

Tipo azulejo: Estampilha, ca 13,5 x 13,5 cm.

Cores: Azul e branco.

Cercadura: Sim, ca 13,5 x 13,5 cm.

Friso sob a cornija: Não.

Fabricante: Fábrica Roseira (?).

Data estimada: c. 1859 (?)

Padrões: PT013; PC003



Índice:

- [Imagens](#)
- [Dados de arquivo](#)
- [Planta de localização](#)

FACHADA
2b/025

IMAGENS



DADOS DE ARQUIVO

- ❖ Prospeto de edificação, datado de 1858, '*Prospecto que pretende Edificar João António da Luz Robim no seu terreno em a rua direita de São Francisco de Paula, n.º 79 a 82*'.

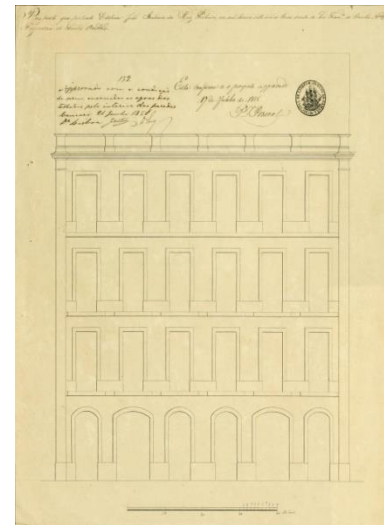

Prospeto de 1858
(imagem de arquivo, AML)

- ❖ Uma fotografia datada de 1898-1908 mostra azulejo no piso térreo, circundante às duas portas centrais, possivelmente em esponjado e hoje não existente.



Imagem de arquivo,
1898-1908 (AML)



DADOS DE ARQUIVO

- ❖ **Toponímia:** Antiga Rua Direita de São Francisco de Paula.

- ❖ **Processo de obra nº 6683 do Arquivo Municipal de Lisboa:**
 - O processo de obra tem início em 1902 com um projeto para construção de uma mansarda. O alçado apresenta os 4 pavimentos e coberturas com mansardas.
 - Em 1934, surge a primeira referência ao azulejamento exterior num pedido de licença de obras - *‘Está em azulejo e do 1º andar para baixo é castanho, óleo’* [c.1898-1908 ainda tinha azulejamento parcial no piso térreo].
 - Em 1940, uma folha de fiscalização refere *‘Azulejos devem ficar na sua cor natural – limpos – no caso destes se encontrarem em condições aceitáveis, caso contrário deverão ser substituídos por outros de cor e padrão igual aos que existem em condições aceitáveis’*.

PLANTA DE LOCALIZAÇÃO

