

FACHADA
2b/008



Rua de São Paulo, 91-103 / 105-111 / 113-129, Lisboa



Padrões: PT013; PC003

Descrição: Conjunto de três edifícios contíguos, revestidos com azulejos de padrão. O último piso é idêntico mas mais recente.

Tipo azulejo: Estampilha, ca 13,5 x 13,5 cm.

Cores: Azul e branco.

Cercadura: Sim, ca 13,5 x 13,5 cm.

Friso sob a cornija: Não.

Fabricante: Atribuível à Fábrica Roseira.

Data estimada: ca 1849 (?) (data marcada numa das portas do corpo central).



Índice:

[Imagens](#)

[Dados de arquivo](#)

[Planta de localização](#)



MUSEU
NACIONAL
DO
AZULEJO

FCT-AzuRe





IMAGENS



MUSEU
NACIONAL
DO
AZULEJO

FCT-AzuRe





IMAGENS





IMAGENS

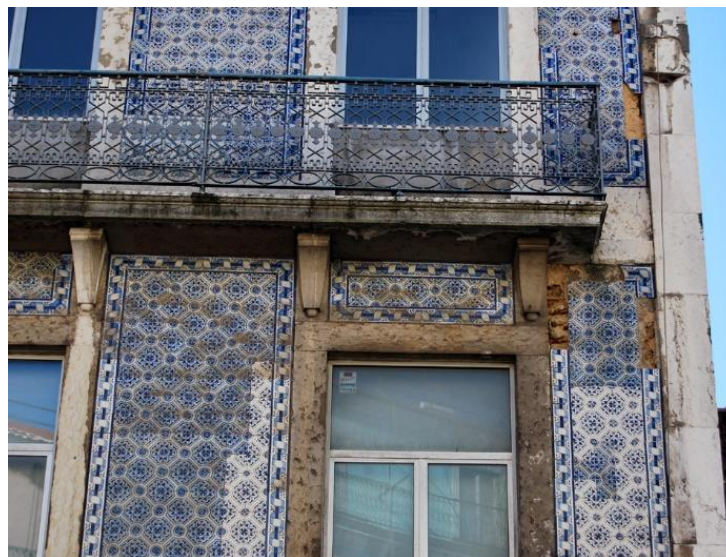

DADOS DE ARQUIVO

- ❖ Prospeto de 1848, '*Prospeto do prédio que Manuel José Junqueira pretende construir, no lado sul da rua Direita de S. Paulo*' [correspondência com o edifício da esquerda, nºs 91 a 103].
- ❖ [nota: não identificámos um prospeto para o corpo central. A uniformização dos edifícios e o facto do corpo central ter serventia pelo edifício de esquina, sugere um proprietário comum aos três edifícios. A data 1849, em cartela numa das portas do edifício central, poderá corresponder à data da construção ou alterações e atribuível, também, aos dois corpos laterais, embora estes com prospetos ligeiramente anteriores.]
- ❖ Prospeto de 1845, '*Prospeto do prédio que Manuel José Junqueira pretende edificar na rua de S. Paulo, junto à casa da câmara*' [possível correspondência com o edifício da direita; com a mesma data, outro projecto semelhante, mas apenas com três pisos].



Imagem de arquivo, 1848 (AML)



Imagem de arquivo, 1845 (AML)

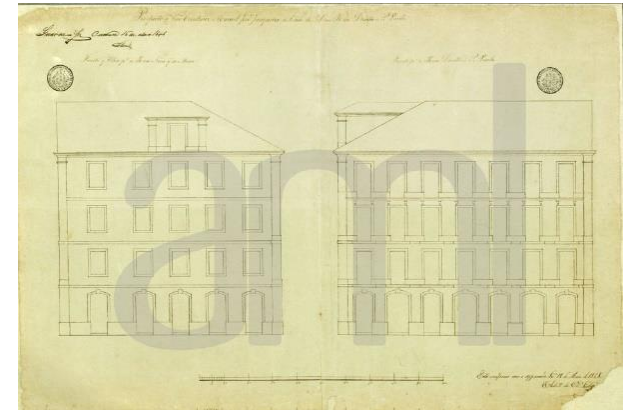

DADOS DE ARQUIVO

❖ Processo de obra nº 12463 do Arquivo Municipal de Lisboa:

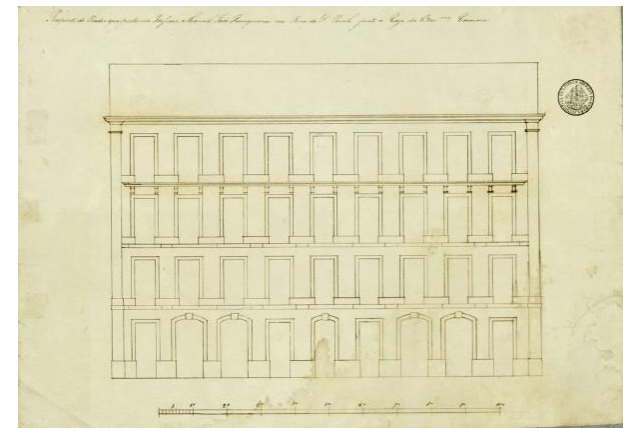
- O processo de obra tem início em 1878 e corresponde ao edifício da '*Rua da Moeda 11-11B tornejando Rua de São Paulo 91-103*'.
- Em 1925, surge a primeira referência ao azulejamento exterior.

❖ Processo de obra nº 29733 do Arquivo Municipal de Lisboa:

- O processo de obra tem início em 1912 e corresponde ao edifício da Rua de São Paulo 105 a 111 ('*serventia pelo nº 9 da Rua da Moeda*').
- Em 1932, surge a primeira referência ao azulejamento exterior.

❖ Processo de obra nº 5701 do Arquivo Municipal de Lisboa:

- O processo de obra tem início em 1904 e corresponde ao edifício da Rua de São Paulo 113 a 129.
- Em 1932, surge a primeira referência ao azulejamento exterior.



Imagem de arquivo, 1962 (AML)





PLANTA DE LOCALIZAÇÃO

