

FACHADA
2b/003



**Rua Gustavo de Matos Sequeira, 18-36 / Rua da
Imprensa Nacional, Lisboa**

Descrição: Revestimento do piso térreo com azulejos de padrão em azul e amarelo. Apresenta a data de 1865 marcada em cartela metálica existente na porta.

Tipo azulejo: Estampilha, ca 13,5 x 13,5 cm.

Cores: Azul, branco, amarelo e púrpura.

Cercadura: Sim, ca 13,5 x 13,5 cm.

Friso sob a cornija: Não.

Fabricante: Atribuível à Fábrica Roseira.

Data estimada:



Índice:

- [Imagens](#)
- [Dados de arquivo](#)
- [Planta de localização](#)

FACHADA
2b/003

IMAGENS



- ❖ **Toponímia:** Antiga Rua Nova de Santo António
- ❖ **Processo de obra nº 11703 do Arquivo Municipal de Lisboa:**
 - O processo de obra tem início em 1908.
 - Em 1927, pedido para fazer pequena garagem no compartimento da esquina [poderá datar desta obra a transformação da primeira janela em porta, sem consequência no azulejamento, ainda visível numa imagem de 1908].
 - Em 1940, surge a primeira referência aos azulejos, '*Paramentos em cor creme muito claro. Mansarda a cinzento claro. (...) Lavar azulejos e cantarias*'.



Imagem de arquivo, 1908 (AML)

DADOS DE ARQUIVO

❖ Processo de obra nº 11703 do Arquivo Municipal de Lisboa:

- Em 1971, num pedido para obras de reparação de canalizações e esgotos, a requerente informa que a propriedade não é beneficiada há mais de 15 anos e *'chama a atenção, que os azulejos exteriores, de grande valor, encontram-se em desagregação'*. Uma informação da câmara confirma *'As fachadas do prédio estão bastante escalavradas havendo falta de alguns azulejos'*.
- Em 1991, um caderno de encargos para obras de reparações e que inclui fotografias da parte exterior do edifício com grandes lacunas no azulejamento, refere, no ponto 02 da fachada principal e da fachada lateral, *'restauração do lambril de azulejo com igual ao existente (0,132 x 0,132) executado de encomenda, considerando a substituição de 40%, reparação e envernizamento do restante com verniz especial (incolor) da «BEAL – INTERNACIONAL」'*.

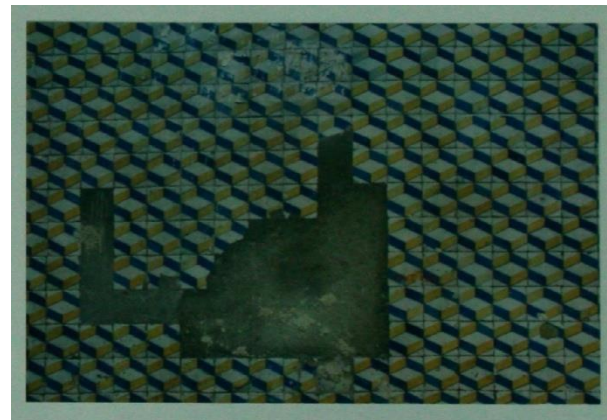

Imagens de arquivo, 1991 (AML, processo de obra 11703)

PLANTA DE LOCALIZAÇÃO

