

FACHADA  
2a/023



Rua de São Bento, 46-50, Lisboa



MUSEU  
NACIONAL  
DO  
AZULEJO

FCT-AzuRe



**Descrição:** Revestimento com azulejos de padrão em azul e branco e fingidos de pedra (marmoreado) no piso térreo.

**Tipo azulejo:** Estampilha (padrão) e pintado à mão (fingidos de pedra), ca 13,5 x 13,5 cm.

**Cores:** Azul, branco e púrpura.

**Cercadura:** Sim, ca 13,5 x 13,5 cm.

**Friso sob a cornija:** Não.

**Fabricante:**

**Data estimada:** ca 1852 (?)



### Índice:

- [Imagens](#)
- [Dados de arquivo](#)
- [Planta de localização](#)

FACHADA  
2b/023

# IMAGENS



MUSEU  
NACIONAL  
DO  
AZULEJO

FCT-AzuRe



FACHADA  
2b/023

# DADOS DE ARQUIVO

- ❖ **Toponímia:** antiga Rua Flor da Murta.
- ❖ **Prospecto de 1852,** '*Prospecto que pertende edificar, Manoel Ferreira Barboza, lado do nascente da Rua da Flor da Murta Nº 13 a 15*'.
- ❖ **Processo de obra nº 4476 do Arquivo Municipal de Lisboa:**
  - O processo de obra tem início em 1912, com pedido de substituição do beirado do telhado por platibanda [o beirado subsistiu na parcela sob a varanda; a mansarda actual, e já em 1908, tem largura superior à do prospecto de 1852, não tem frontão e tem o mesmo azulejamento da restante fachada].
  - Em 1934, surge a primeira referência ao azulejamento exterior.

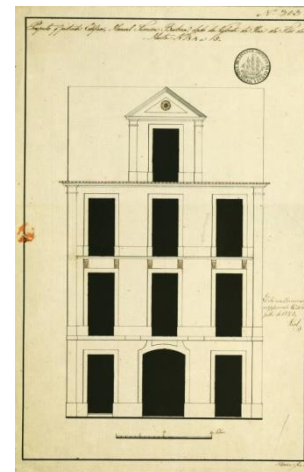

Prospecto de 1852 (imagem de arquivo, AML)



Imagem de arquivo, 1908  
(AML)



# PLANTA DE LOCALIZAÇÃO

