

FACHADA
2a/020



Rua Ribeiro Sanches, 33, Lisboa

FACHADA 2a/020

Padrões: PT021; PT011; PC003

Descrição: Revestimento com azulejos de padrão azul e branco nos pisos superiores e fingidos de pedra (marmoreado) no piso térreo. Possui cunhal em fingidos de pedra, com alguma continuidade do edifício adjacente (ver 2a021).

Tipo azulejo: Estampilha (padrão) e pintado à mão (fingidos de pedra), ca 13,5 x 13,5 cm.

Cores: Azul, branco, púrpura e ocre.

Cercadura: Sim, ca 13,5 x 13,5 cm.

Friso sob a cornija: Não.

Fabricante: atribuível à Fábrica Roseira.

Data estimada:



Índice:

- [Imagens](#)
- [Dados de arquivo](#)
- [Planta de localização](#)

IMAGENS



DADOS DE ARQUIVO

- ❖ **Toponímia:** Antigas Rua Nova de São Francisco de Paula e Rua do Ferreiro.

- ❖ Dois prospetos datados de 1855, 'Prospeto do prédio que José Francisco de Almeida pretende acrescentar, na rua Nova de S. Francisco de Paula, n.º 19', com aprovação da câmara em Março (a) e Maio (b) [não é segura a atribuição destes projectos].

- ❖ **Processo de obra nº 48836 do Arquivo Municipal de Lisboa:**
 - O processo de obra tem início em 1934, com um pedido de licença de limpeza e obras, onde é feita referência ao azulejamento exterior, '*azulejo já forrado*'.

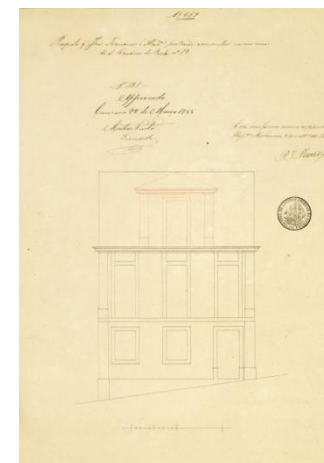

Prospeto de 1855 (a)
(imagem de arquivo, AML)

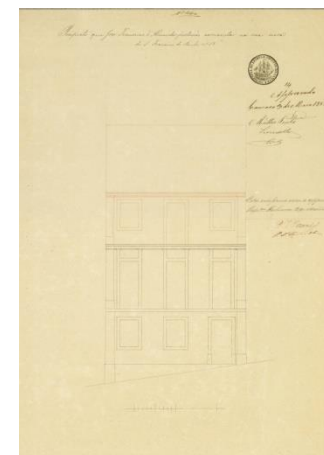

Prospeto de 1855 (b)
(imagem de arquivo, AML)

PLANTA DE LOCALIZAÇÃO

