

FACHADA
2a/019



Rua Prior do Crato, 49-61, Lisboa



Padrões: PT057; PC003; PFC01

Descrição: Revestimento com azulejos de padrão. Possui cercadura e friso sob a cornija e platibanda com fingidos de pedra (marmoreado) e florões.

Tipo azulejo: Estampilha (padrão) e pintado à mão (fingidos de pedra), ca 13,5 x 13,5 cm.

Cores: Azul, branco e púrpura.

Cercadura: Sim, ca 13,5 x 13,5 cm.

Friso sob a cornija: Sim.

Fabricante: Fábrica Roseira (?)

Data estimada: ca 1859 (?)



Índice:

- [Imagens](#)
- [Dados de arquivo](#)
- [Planta de localização](#)



IMAGENS



DADOS DE ARQUIVO

- ❖ **Toponímia:** antiga Rua Direita do Livramento.
- ❖ Prospeto datado de 1859, '*Prospecto da Casa pertencente a Boaventura Alves de Salles sita na rua do Livramento n^{os} 21 a 27*' [o prospeto deverá corresponder ao aumento do último piso, mas não tem marcação da platibanda].

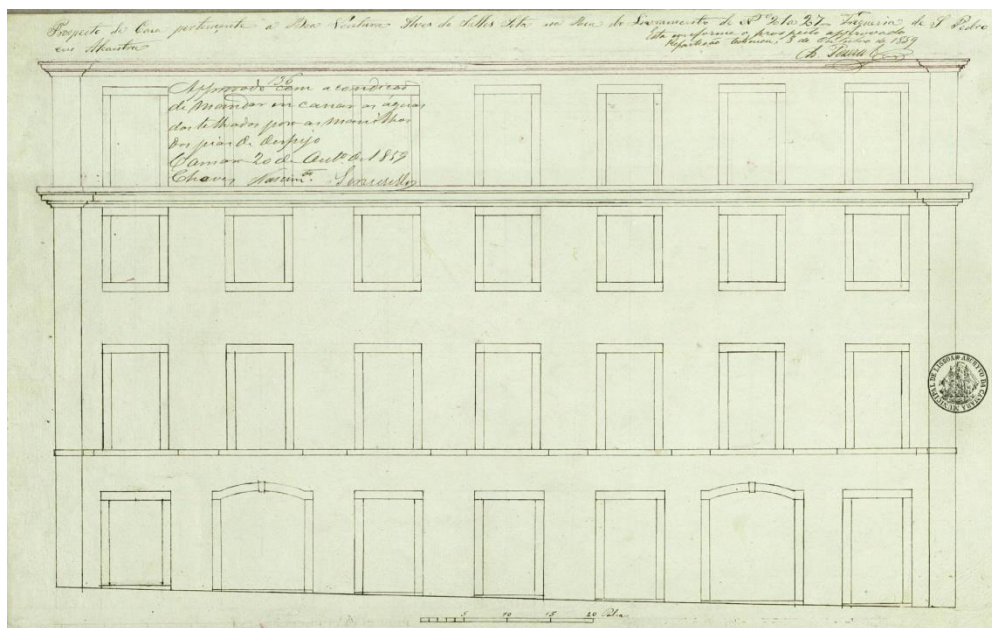

Prospeto de 1859 (imagem de arquivo, AML)



DADOS DE ARQUIVO

❖ Processo de obra nº 8044 do Arquivo Municipal de Lisboa:

- O processo de obra tem início em 1898.
- Em 1935, surge a primeira referência ao azulejamento exterior.
- Em 1940, num pedido de licença para limpezas e obras, e respectivo parecer, é referido *'Paramentos na totalidade dos azulejos'* [o piso térreo poderá ter sido azulejado? Hoje tem grandes alterações pela colocação de montras. Em 1942 já não teria azulejo, pois uma folha de fiscalização a uma das lojas refere *'Fachada creme claro'*].
- Em 1973, uma vistoria refere *'as águas furtadas são muito antigas, possivelmente, até existem desde a construção do prédio. Essa verificação pode fazer-se por exame às madeiras de pavimento e às trapeiras, que tudo demonstram existirem desde o início do prédio'*.





PLANTA DE LOCALIZAÇÃO

