

FACHADA  
2a/017



Rua do Possolo, 41, Lisboa

**Descrição:** Revestimento com azulejos de padrão azul e branco e fingidos de pedra (marmoreado).

**Tipo azulejo:** Estampilha (padrão) e pintado à mão (fingidos de pedra), ca 13,5 x 13,5 cm.

**Cores:** Azul, branco e púrpura.

**Cercadura:** Sim, ca 13,5 x 13,5 cm.

**Friso sob a cornija:** Sim.

**Fabricante:** Fábrica Roseira (?)

**Data estimada:**



### Índice:

- [Imagens](#)
- [Dados de arquivo](#)
- [Planta de localização](#)

# IMAGENS

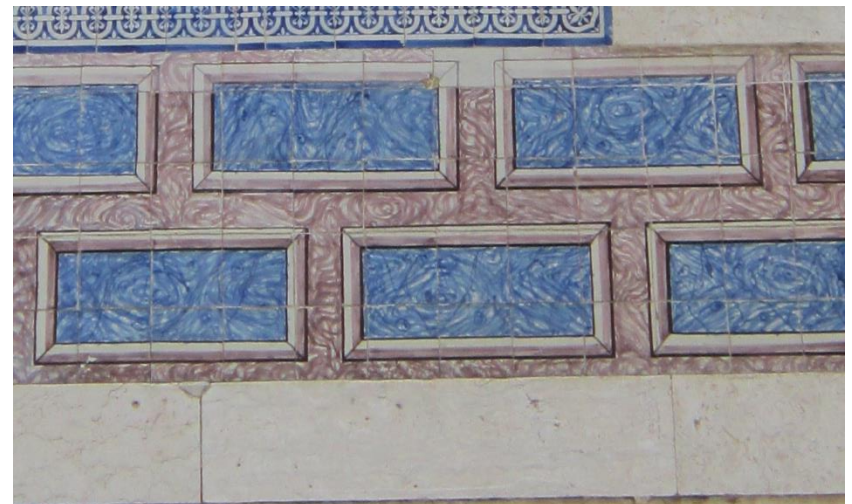
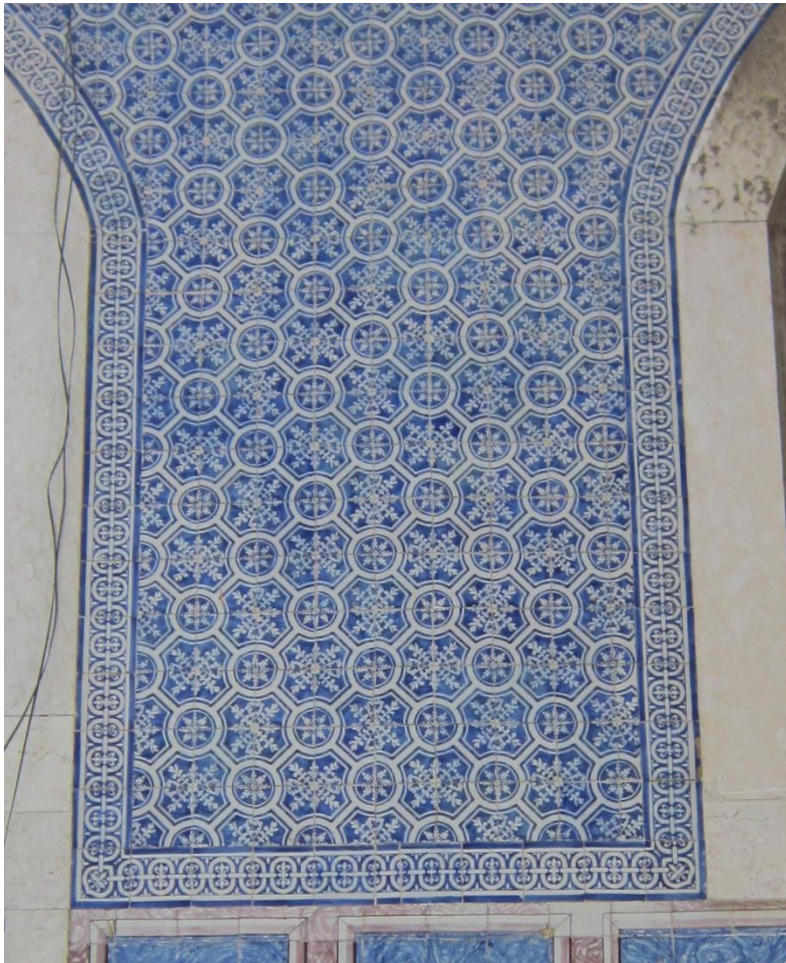

# DADOS DE ARQUIVO

- ❖ **Toponímia:** antiga Rua Direita da Boa Morte.
- ❖ Prospeto datado de 1851, *'Prospecto da Propriedade, e coxeiras do Exmo Snr. Bernardino da Costa Martins, que se há de edificar na rua direita da Boa Morte n<sup>os</sup> 17a 23'*, aprovação em 24 Maio [as coxeiras, à esquerda, são, hoje, um edifício autónomo, com três pisos e os quatro vãos].
- ❖ Prospeto datado de 1851, *'Prospecto da Propriedade que pretende edificar de novo Bernardino da Costa Martins, na rua direita da Boa Morte n<sup>os</sup> 21 a 26'*, aprovação 24 Julho [prospeto que corresponde ao edifício existente, à excepção das trapeiras].

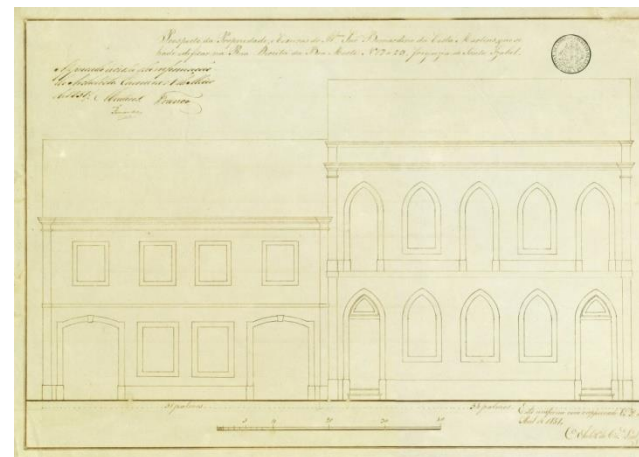

Prospeto de 1851 (imagem de arquivo, AML)

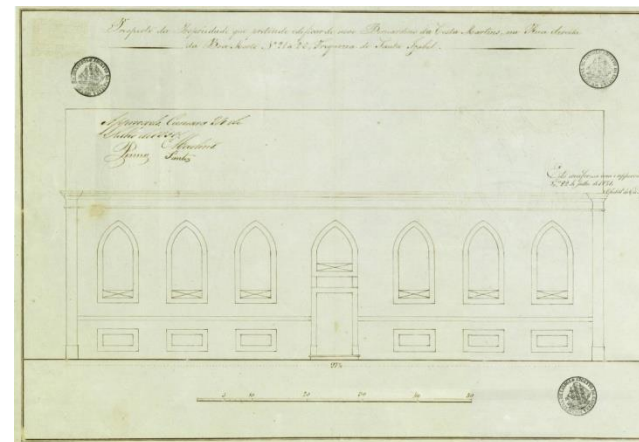

Prospeto de 1851 (imagem de arquivo, AML)



# DADOS DE ARQUIVO

## ❖ Processo de obra nº 6560 do Arquivo Municipal de Lisboa:

- O processo de obra tem início em 1927 com um pedido de licença para *'fazer pinturas nas fachadas uma anterior e outra posterior (...)'*.
- Em 1934, surge a primeira referência ao azulejamento exterior – *'está em azulejo'*. É, também, referida a colocação de andaimes em 2 andares e que se trata de *'prédio composto por 2 pavimentos e 1 fachada'*.
- Em 1967, projecto de alterações no telhado e trapeiras, referindo *'juntam-se novas peças desenhadas para serem substituídas pelas correspondentes no respectivo processo, e nas quais se deu feição diferente à beneficiação da mansarda já existente sobre a rua'*. Desenho corresponde ao que existe actualmente.



# PLANTA DE LOCALIZAÇÃO

